

عنوان

نحوه و فرآیند ثبت اختراع
داخلی

مدرس:

مطهره زینی وند

مسئول دفتر مالکیت فکری دانشگاه

اهداف کارگاه

✓ اختراع چیست؟

✓ چه ایده ای میتواند ثبت اختراع شود؟

✓ چگونه اختراع خودم را ثبت کنم؟



اختراع چیست؟

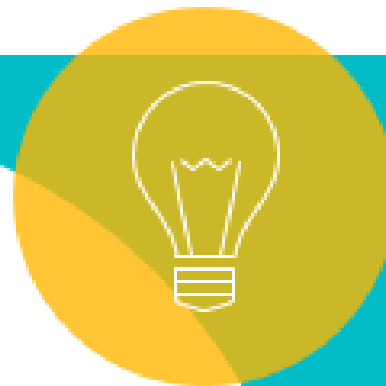
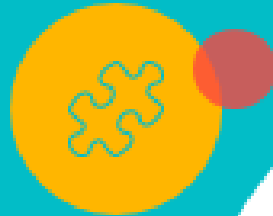

- اختراع تتبیحه فکر فرد یا افرادی است که برای اولین بار فرآیند یا فرآورده ای خاص را ارائه می کند و مشکلی را در یک حرفه، فن، فناوری، صنعت و مانند آن را حل می نماید.

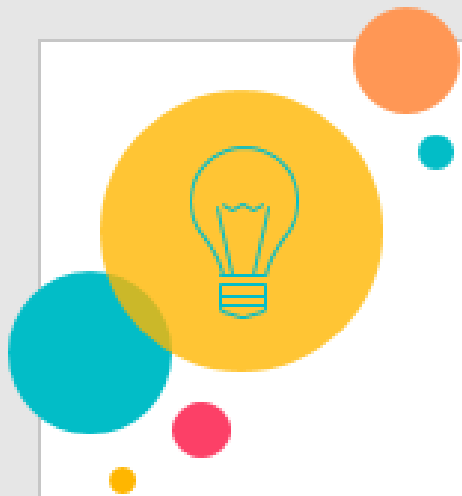

تفاوت اختراع و پتنت

اختراع (Invention)

کواهینامه ثبت اختراع (Patent)

پتنت = حق اختراع

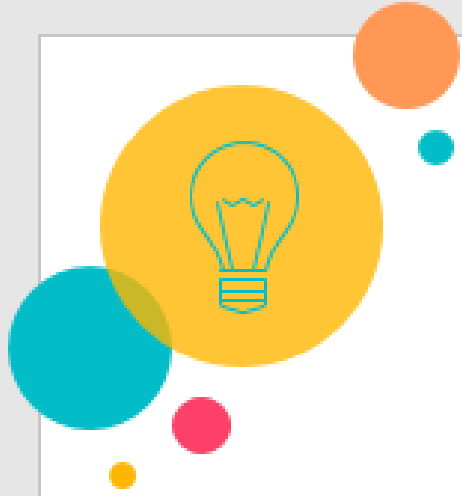



به چه ایده ای پتنت اعطا می شود؟

❖ طبق قوانین هر کشور به دستاوردهایی پتنت
اعطا می شود که شرایط اعزاز پتنت را دارا
باشند.

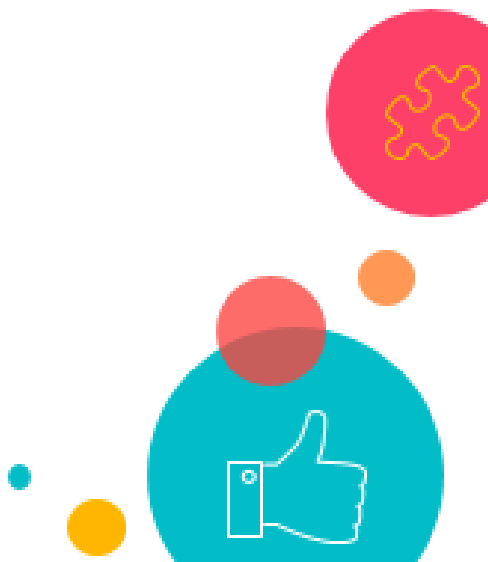

شرایط اعزاز پتنت





شرط موضوع مناسب

بهبود

ترکیب شیمیایی

روشن

دستگاه

ماده (۱۴) قانون ثبت اختراعات، طرح های صنعتی و علائم تجاری (مصوب ۱۳۸۶)



شرط غیر قابل ثبت

کشفیات نظریه‌های علمی تئوری‌ها و روش‌های ریاضی آثار هنری

طرح‌ها، قواعد و روش‌های اجرای فعالیت‌های ذهنی روش‌های تجاری

روش‌های تشخیص و درمان بیماری خلاف موازین شرعی، نظم عمومی و اخلاق

منابع ژنتیک و اجزای تشکیل دهنده و فرایندهای بیولوژیکی تولید آن‌ها

ماده (۱۴) قانون ثبت اختراعات، طرح‌های صنعتی و علائم تجاری (مصوب ۱۳۸۶)

موضوعات غیر قابل ثبت

کشفیات

موضوعات غیر قابل ثبت

نظریه های علمی

تئوری ها و روش های ریاضی

موضوعات غير قابل ثبت

آثار هنري



موضوعات غیر قابل ثبت

طرح ها، قواعد و روش های اجرایی فعالیت های ذهنی

ماده (۱۴) قانون ثبت اختراعات، طرح های صنعتی و علائم تجاری (مصوب ۱۳۸۶)

موضوعات غیر قابل ثبت

روش های تجاری





موضوعات غیر قابل ثبت

روش های تشخیص و درمان بیماری

ماده (۱۴) قانون ثبت اختراعات، طرح های صنعتی و علائم تجاری (مصوب ۱۳۸۶)

موضوعات غیر قابل ثبت

خلاف موازین شرعی، نظم عمومی و اخلاق



موضوعات غیر قابل ثبت

منابع ژنتیک و اجزای تشکیل
دهنده و فرآیندهای بیولوژیکی
تولید آن ها

شرط نوآوری

اختراع قبل از تاریخ ثبت در **فن یا صنعت پیشین** برای عموم شناخته شده نباشد.

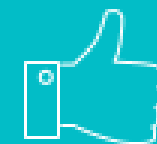

شرط نوآوری

فن یا صنعت قبلی عبارت است از هر چیزی که در هر نقطه ای از جهان از طریق انتشار کتبی یا شفاهی یا از طریق استفاده عملی و یا هر طریق دیگر، قبل از تقاضا و یا در موارد حق تقدم ناشی از اظهار نامه ثبت اختراع، افشاء شده باشد.

نباید دستاورد مورد نظر قبل از تسلیم اظهار نامه برای عموم افشاء شده باشد چه توسط خود مخترع، چه توسط دیگران



شرط نوآوری

کدام مورد افشای عمومی اختراع محسوب می‌شود؟

- انتشار مقالات علمی
- ارائه در سمینارهای داخل دانشگاه
- انتشار چکیده علمی
- انتشار خبر در یک سایت خبری
- انتشار پایان‌نامه و یا رساله
- انتشار خبر در صدا و سیما
- ارائه در جلسه دفاع
- ارائه در سخنرانی
- ارائه به صورت پوستر

همه موارد ✓

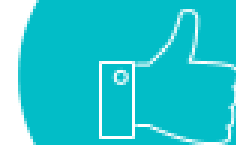

مهلت ارفاقی (Grace period)

❖ در صورتی که نتایج تحقیقات قبل از تاریخ ثبت اظهارنامه افشا شده باشد در برخی از کشورها از جمله آمریکا، کانادا، استرالیا، ایران و ژاپن مهلت **شش تا دوازده ماهه** برای ممتنع به عنوان مهلت ارفاقی در نظر گرفته شده است.

❖ **در کشور ایران**، مهلت ارفاقی برای افشای اختراع قبل از تاریخ ثبت اظهارنامه **شش ماه** است.

چاپ مقاله
ارائه پاورپوینت
نصب پوستر
برنامخ خبری و....

۱۴۰۰/۰۱/۰۱



۱۴۰۰/۰۷/۰۱



۱۴۰۱/۰۱/۰۱

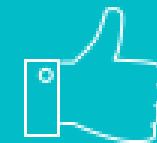



طبق ماده (۲) قانون ثبت اختراعات، دستاوردی دارای شرط گام ابتکاری است که برای فردی دارای **مهارت عادی** در حوزه فنی مذکور، **بدیهی** نباشد.



شرط گام ابتکاری
Inventive Step

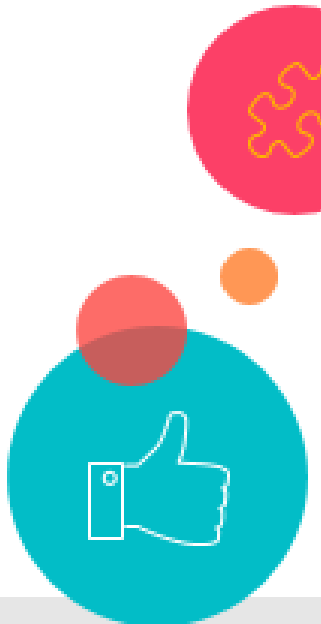
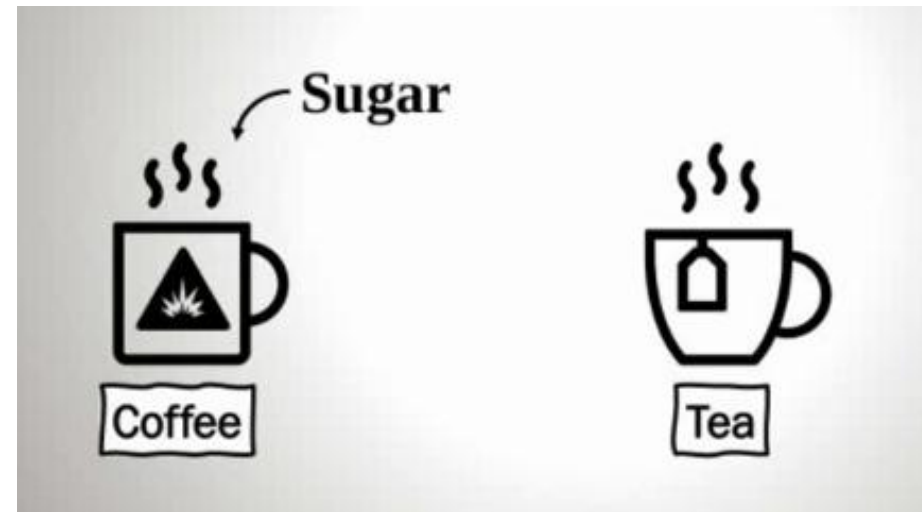
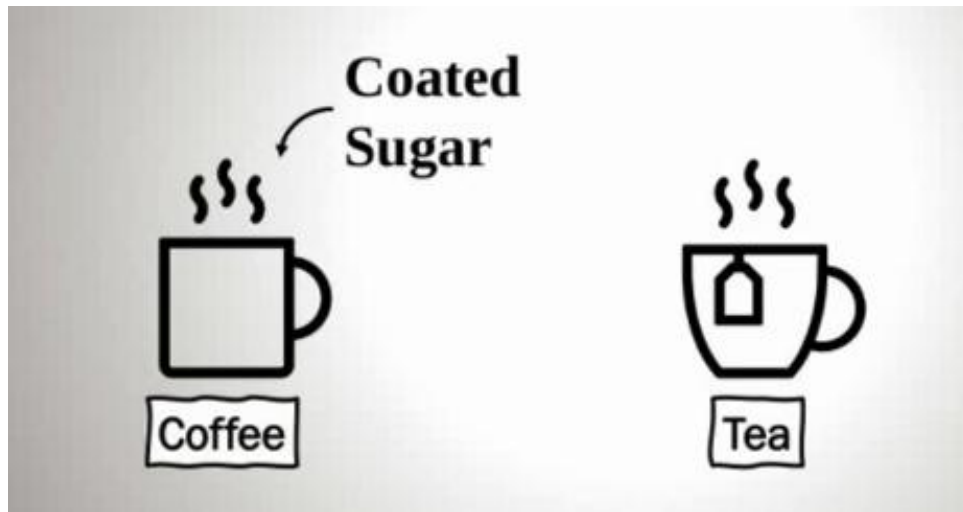
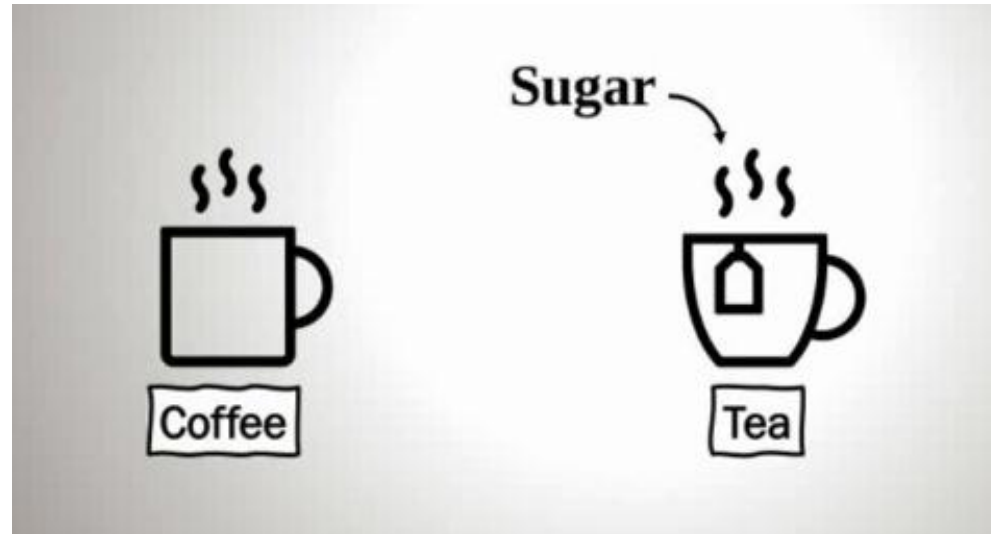

گام ابتکاری



فرآیند موجود



اختراع ما



اگر در جایی از دانش پیشین ذکر شده باشد که D حلal بهتری نسبت به B است، ادعای ما بدیهی است.

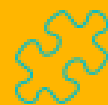

بهینه کردن بدیهی است، مگر اینکه:

- ❖ نتیجه غیر قابل پیشبینی داشته باشد.
- ❖ دانش پیشین آن پارامتر را بی اثر و یا غیرقابل تغییر معرفی کرده باشد.
- ❖ دانش پیشین آن پارامتر را غیرقابل تغییر معرفی کرده باشد.
- ❖ آن پارامتر به عنوان پارامتری اثربخش شناخته شده نباشد.



شرط سودمندی با کاربرد صنعتی

- ❖ تنها اختراعی که مستعد کاربرد صنعتی بوده و بتواند در صنعت ساخته شده یا مورد استفاده قرار گیرد قابلیت پتنت شدن دارد.
- ❖ دستگاههای خیالی و نظری و همچنین ابداعاتی که به رفاه جامعه آسیب می زنند قابلیت پتنت شدن ندارند.



افشای کافی دستاورد

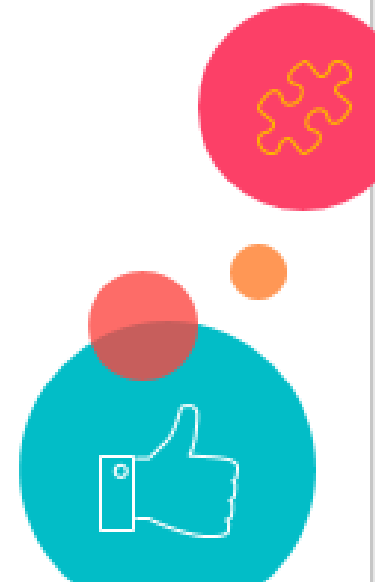

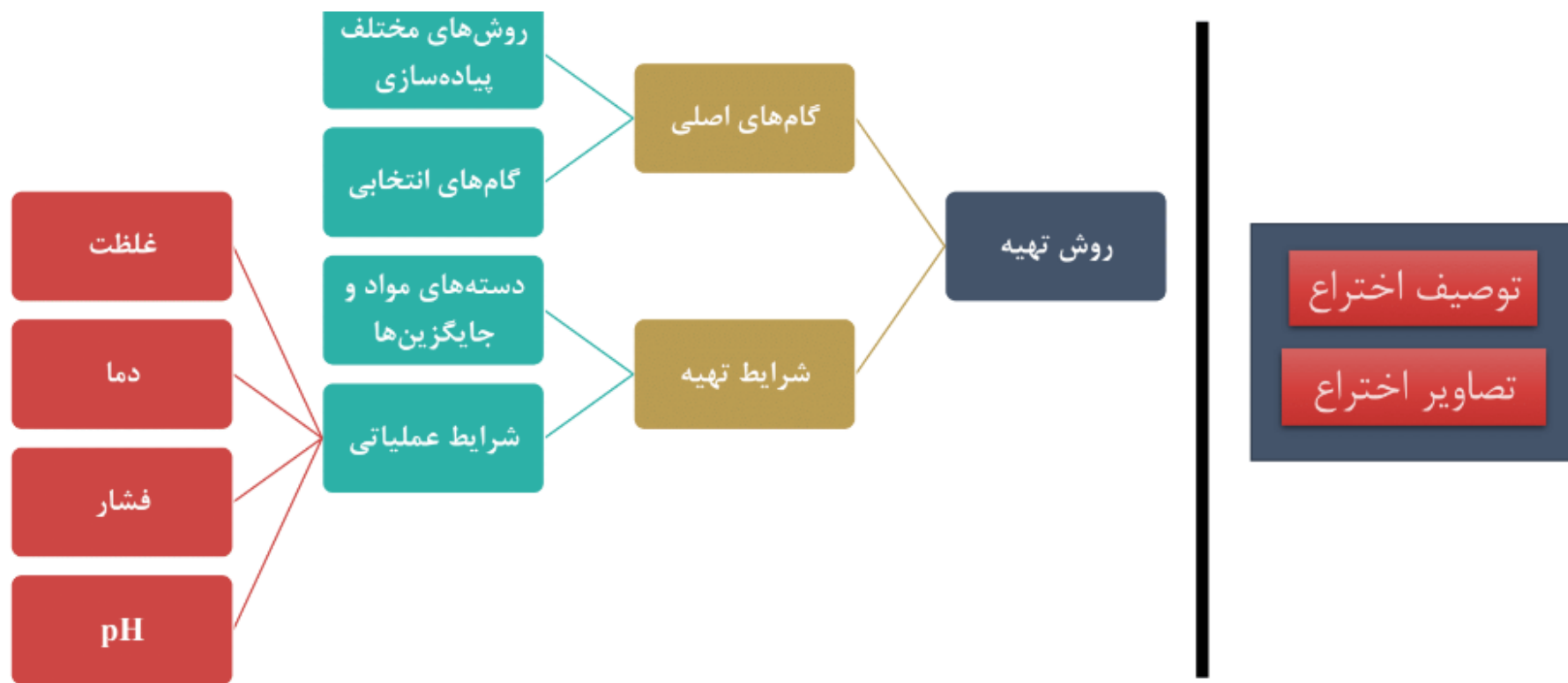

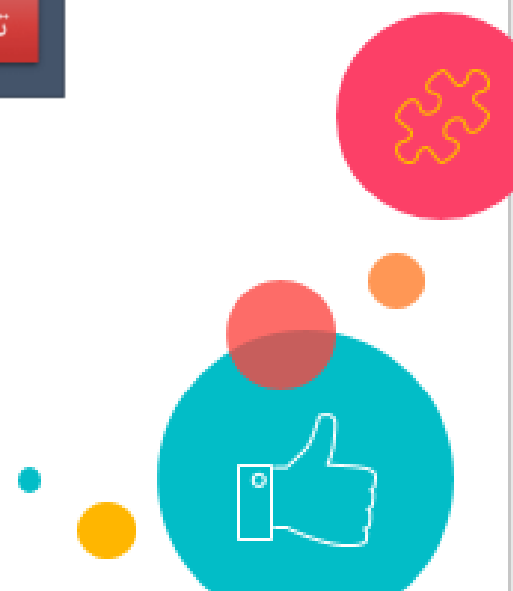
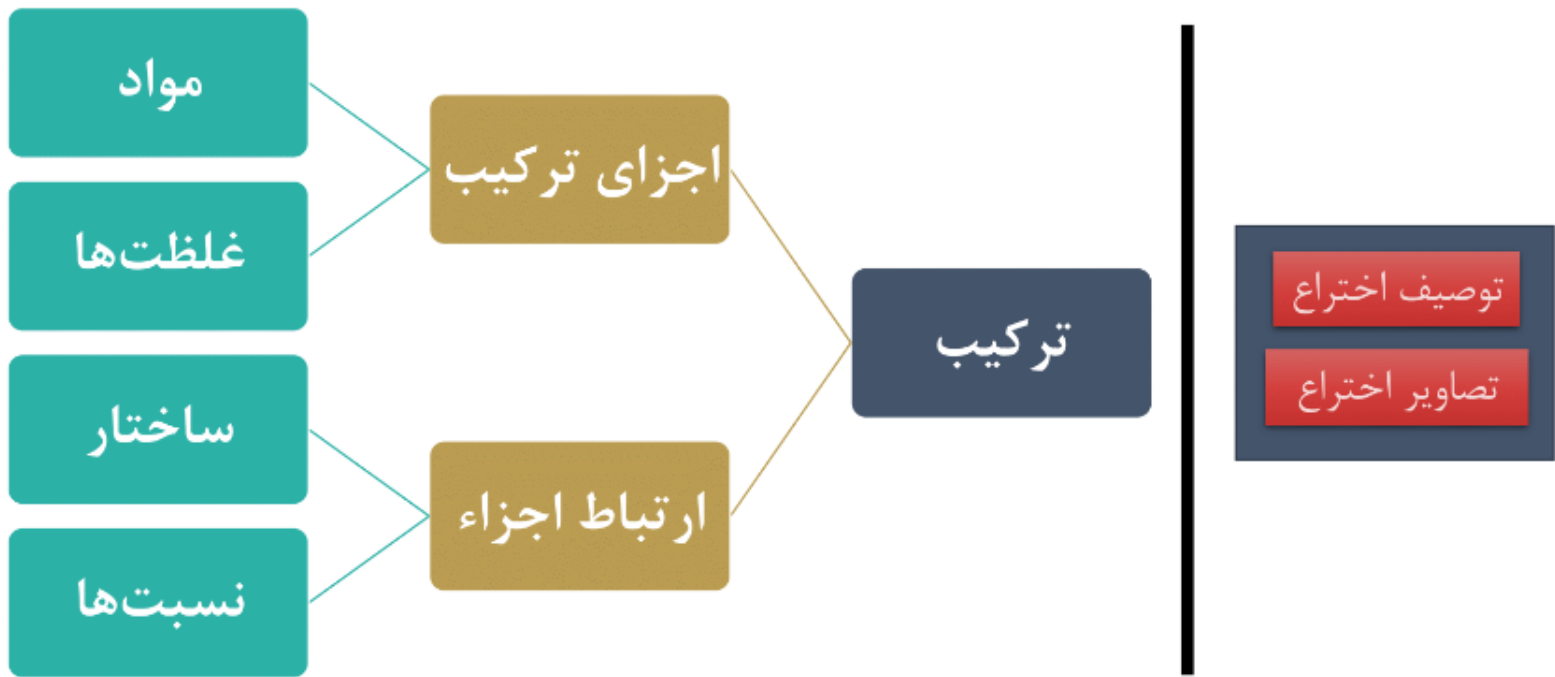
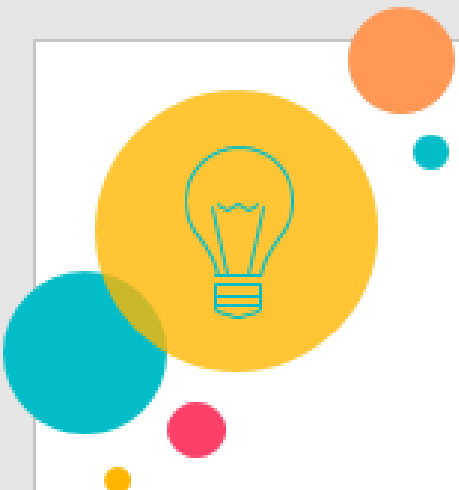

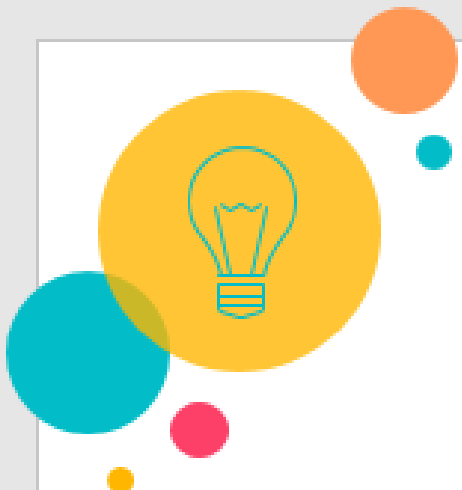

فرم

شرایط ورود به
بدن

روش استفاده

توصیف اختراع
تصاویر اختراع

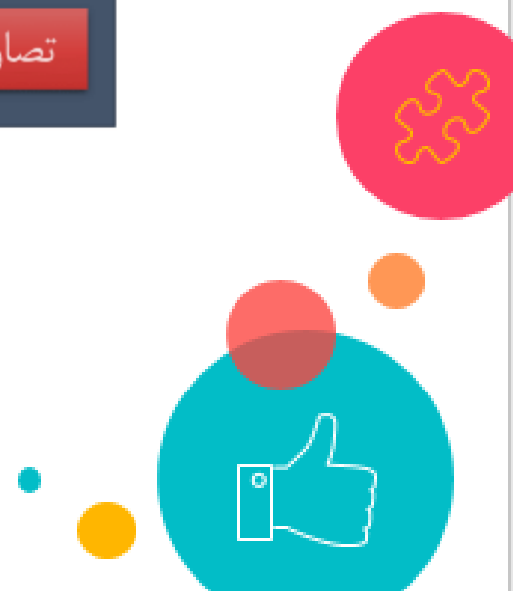

چگونگی ثبت اختراع در ایران

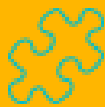

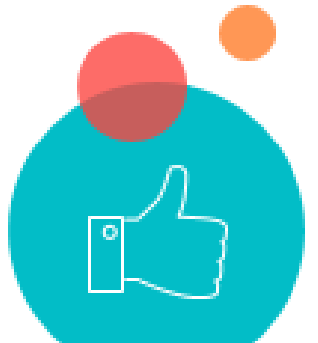
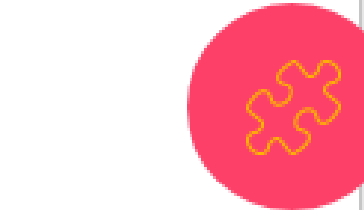
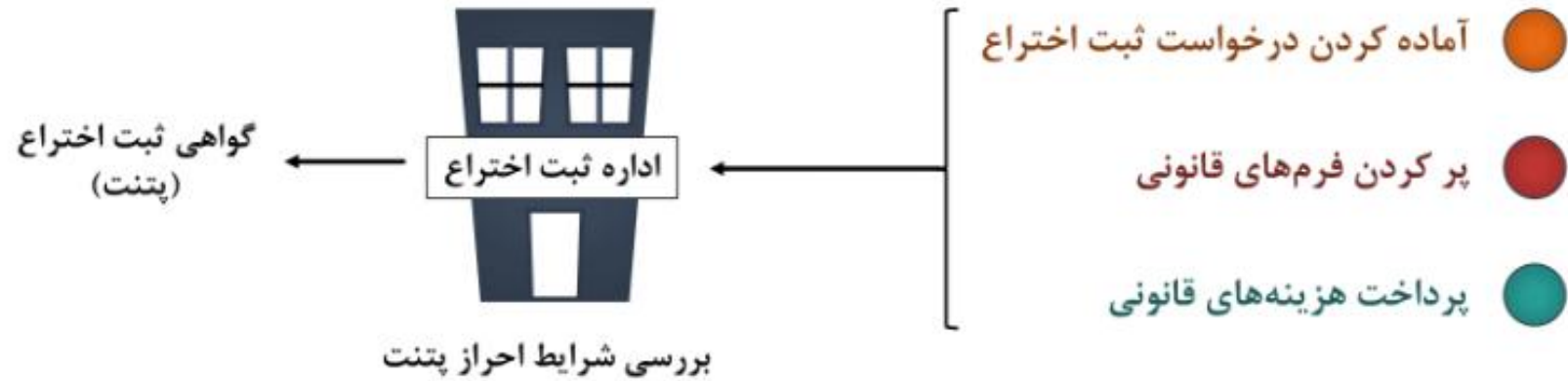

درخواست ثبت اختراع

افشای کافی اختراع

توصیف اختراع

تصاویر اختراع

بیان صریح و واضح اختراع

ادعانامه





اشخاص

مخترع

مالک

**شخصی حقیقی که در شکل گیری حداقل یکی از ادعاها نقش
خلاقانه داشته باشد.**

**شخصی حقیقی یا حقوقی که مالکیت مادی تمام یا بخشی از پتنت
را دارا است.**



http://iripo.ssaa.ir/

English فارسی

توسعه
پشتیبانی باغ زیانی

مرکز مالکیت معنوی

سازمان ثبت اسناد و املاک کشور

صفحه آغازین | میز خدمات الکترونیک | پروژه های بین المللی | تجاری سازی | آموزش های عمومی | سازمان های همکار | تماس با ما | ثبت نام متقاضی / ورود اعضا

خدمات اطلاع رسانی	طرح صنعتی	نشان جغرافیایی	علامت تجاری (برند)	سیستم مادرید	اختراع	سیستم PCT
تاریخچه	راهنمای ثبت اظهارنامه	راهنمای ثبت اظهارنامه	راهنمای ثبت اظهارنامه	راهنمای ثبت اظهارنامه	راهنمای ثبت اظهارنامه	راهنمای ثبت اظهارنامه
قوانین و مقررات	هزینه ها	هزینه ها	هزینه ها	هزینه ها	هزینه ها	هزینه ها
راهنمای خدمات	طبقه بندی کالا	طبقه بندی کالا و خدمات	طبقه بندی کالا و خدمات	طبقه بندی کالا و خدمات	طبقه بندی موضوعات اختراع	طبقه بندی موضوعات اختراع
فرآیندها	جستجو در بانک اطلاعاتی	جستجو در بانک اطلاعاتی	جستجو در بانک اطلاعاتی	جستجو در بانک اطلاعاتی	جستجو در بانک اطلاعاتی	جستجو در بانک اطلاعاتی
مجله الکترونیک	ثبت اظهارنامه و انواع درخواست	ثبت اظهارنامه و انواع درخواست	ثبت اظهارنامه و انواع درخواست	ثبت اظهارنامه و انواع درخواست	ثبت اظهارنامه و انواع درخواست	ثبت اظهارنامه و انواع درخواست
گزارش عملکرد	گزارش عملکرد	گزارش عملکرد	گزارش عملکرد	گزارش عملکرد	گزارش عملکرد	گزارش عملکرد
				آگهی های مادرید	لیست مراجع استعلام	

مشاهده راهنما

مرکز مالکیت معنوی راهنمای استفاده از حساب کاربری (کارتابل) « ثبت نام « ورود کاربری « راهنمای ثبت نام و تایید حساب کاربری « فراموشی رمز « قوانین و مقررات « تایید حساب « متن سخنرانی ها و پاورپوینت ها « آمار بازدیدکنندگان « نمودار فرآیندها « افراد آنلاین « اداره ثبت اختراعات بین المللی (PCT) « اداره ثبت اختراعات ملی « اداره ثبت طرح های صنعتی « اداره ثبت علامت تجاری مادرید « اداره ثبت علائم تجاری « اداره ثبت نشانه جغرافیایی « گالری تصاویر « مرکز مالکیت معنوی « آمار پرونده های اختراع « جدول هزینه ها « سوالات متداول تخصصی « طبقه بندی اختراع « قوانین و مقررات « لیست مراجع استعلام اختراع « راهنمای استفاده از خدمات الکترونیک ثبت



امکانات نرم افزار آندروید:

- مشاهده لیست اظهارنامه ها
- مشاهده جزئیات اظهارنامه
- مشاهده لیست ابلاغیه ها
- مشاهده جزئیات ابلاغیه

نسخه: 1.0.0

دریافت فایل نصبی

تفاده بهتر از سامانه می بایست از مرورگر فایرفاکس (Firefox) استفاده نمایید. لطفا در صورت دریافت خطای

ورود به سامانه

ناخواناست؟ روی عکس کلیک کنید

مشاهده راهنما

« ثبت نام متقاضی جدید

دریافت کد شناسایی

حساب کاربری

بارگذاری مدارک

ثبت اطلاعات اولیه

اعتبارسنجی ارسال

انتخاب نوع شخص

نکات زیر را بخوانید:

- جهت دریافت کلیه پیامک های مربوط به مرکز مالکیت معنوی می بایست علاوه بر ارسال عدد 5 به سر شماره 201212 جهت عضویت سرویس ارسال پیامک، به طور جداگانه بسته پیامک مبتنی بر محتوا نیز خریداری نمایید. نحوه خریداری بسته مذکور را می توانید در بخش سوالات متداول مطالعه نمایید.
- هر کد ملی، شناسه ملی، کد فراگیر اتباع خارجی برای انجام تمام فرآیندهای اداری خود نیاز دارند تنها یکبار ثبت نام کنند
- در صورتی که قبلا ثبت نام کرده اید ولی گذرواژه خود را فراموش کرده اید اینجا کلیک کنید
- بیشتر از یکبار ثبت نام کردن منجر به بروز خطاهایی در آینده فعالیت های شما می گردد

نوع شخص مورد ثبت نام را انتخاب کنید:

- شخص حقیقی - مالک، وکیل، مخترع، طراح
- شخص حقوقی - شرکت ها و موسسات غیر تجاری و سازمانی و نهادهای دولتی و غیر دولتی
- شخص حقیقی - غیر ایرانی
- شخص حقوقی - غیر ایرانی

ویدیو آموزشی ثبت نام

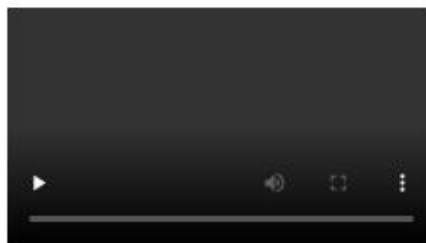

راهنمای کوتاه

در صورتی که قبلا ثبت نام را انجام داده اید و حساب کاربریتان توسط سازمان تایید شده است می توانید با وارد کردن نام کاربری و رمز عبورتان در صفحه "ورود اعضا" وارد سامانه شوید.

لینک های مفید

- « ثبت نام
- « ورود اعضا
- « فراموشی رمز عبور

مشاهده راهنما

ثبت نام متقاضی جدید

دریافت کد شناسایی

حساب کاربری

بارگذاری ضمیمه

ثبت اطلاعات اولیه

اعتبارسنجی ایمیل

انتخاب نوع شخص

ارسال کد تایید به ایمیل

ایمیل

کد تایید

مرحله ی بعدی

مرحله ی قبلی

راهنمای کوتاه

در صورتی که قبلا ثبت نام را انجام داده اید و حساب کاربریتان توسط سازمان تایید شده است می توانید با وارد کردن نام کاربری و رمز عبورتان در صفحه ورود اعضا وارد سامانه شوید.

لینک های مفید

- ثبت نام
- ورود اعضا
- فراموشی رمز عبور

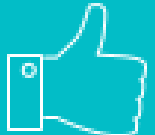

ثبت نام متقاضی جدید

مشاهده راهنما

دریافت کد شناسایی

حساب کاربری

بارگذاری ضمیمه

ثبت اطلاعات اولیه

اعتبارسنجی ایمیل

انتخاب نوع شخص

* نام	<input type="text"/>	* نام خانوادگی	<input type="text"/>	* جنسیت	<input type="text" value="مرد"/>	* نام پدر	<input type="text"/>
* شماره ملی	<input type="text"/>	* شماره شناسنامه	<input type="text"/>	* تاریخ تولد	<input type="text"/>	* استان محل تولد	<input type="text" value="انتخاب کنید"/>
* اقامتگاه	<input type="text" value="ایران"/>	* شغل	<input type="text" value="انتخاب کنید"/>	* رشته فعالیت	<input type="text" value="انتخاب کنید"/>	* موبایل	<input type="text" value="09xxxxxxxx"/>
* تلفن	<input type="text" value="021xxxxxxxx"/>	دورنگار	<input type="text" value="021xxxxxxxx"/>	* ایمیل	<input type="text" value="m_zeinivand2000@yahoo.com"/>		

* استان محل سکونت	<input type="text" value="انتخاب کنید"/>	* شهر محل سکونت	<input type="text"/>
-------------------	--	-----------------	----------------------

* کدپستی	<input type="text"/>	کد امنیتی:	
----------	----------------------	------------	--

* آدرس	<input type="text"/>
--------	----------------------

آیا شما وکیل هستید؟ (در صورتی که وکیل هستید می توانید با پر کردن این بخش در لیست مراجع وکالت معتبر قرار بگیرید.)

خیر	<input type="text"/>
-----	----------------------

مرحله ی بعدی

مرحله ی قبلی

راهنمای کوتاه

در صورتی که قبلا ثبت نام را انجام داده اید و حساب کاربریتان توسط سازمان تایید شده است می توانید با وارد کردن نام کاربری و رمز عبورتان در صفحه "ورود اعضا" وارد سامانه شوید.

لینک های مفید

ثبت نام

ورود اعضا

فراموشی رمز عبور

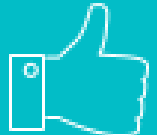

مشاهده راهنما

ثبت نام متقاضی جدید

راهنمای کوتاه

در صورتی که قبلا ثبت نام را انجام داده اید و حساب کاربریتان توسط سازمان تایید شده است می توانید با وارد کردن نام کاربری و رمز عبورتان در صفحه "ورود اعضا" وارد سامانه شوید.

لینک های مفید

« ثبت نام

« ورود اعضا

« فراموشی رمز عبور

دریافت کد شناسایی

حساب کاربری

بارگذاری ضمایم

ثبت اطلاعات اولیه

انتخاب نوع شخص

رویا ایلکا

نوع مدرک : مدارک مثبت هویت مالک حقیقی (کپی شناسنامه و کارت ملی باید در یک صفحه قرار داده شود و فقط یک فایل پیوست گردد)
پسوندهای قابل قبول : PNG , JPG , JPEG



انتخاب اسکن مدرک درخواستی

← مرحله ی بعدی

→ مرحله ی قبلی

ذخیره سازی اطلاعات



قبل از تایید حساب کاربری ابتدا عدد 5 را به سامانه پیامکی 201212 ارسال نمایید تا از عضویت خود در سامانه پیامکی سازمان ثبت اسناد و املاک کشور اطمینان حاصل نمایید.

در صورت تایید اطلاعات وارده با زدن دکمه بلی اطلاعات خود را در سیستم ثبت کنید.

بلی

خیر

ثبت نام متقاضی جدید

انتخاب نوع شخص

ایمیل

royalika.nano@gmail.com

موبایل

09196677362

راهنمای کوتاه

در صورتی که قبلا ثبت نام را انجام داده اید و حساب کاربریتان توسط سازمان تایید شده است می توانید با وارد کردن نام کاربری و رمز عبورتان در صفحه "ورود اعضا" وارد سامانه شوید.

لینک های مفید

ثبت نام

ورود اعضا

فراموشی رمز عبور

مرحله ی قبلی تایید ثبت نام



تایید حساب کاربری

کاربر گرامی

رویا ایلکا

ثبت نام شما با موفقیت به پایان رسیده است.

لطفا متن زیر با دقت بخوانید :

- ثبت اظهارنامه با حساب کاربری تأیید نشده فقط برای شما اولویت حق تقدم به وجود می آورد
- تا قبل از تأیید حساب کاربری به یکی از روش های زیر، پرونده شما جهت بررسی به کارشناس ارجاع نمی گردد
- بعد از گذشت مهلت قانونی یک ماهه برای فعال سازی حساب کاربری، تمام اظهارنامه هایی که با این حساب کاربری ایجاد شده "کان لم یکن" خواهد شد و مسئولیت این اتفاق با شماست
- پرونده هایی که "کان لم یکن" گردد غیرقابل بازگشت است و باید از ابتدا تمام فرآیندهای ثبت اظهارنامه و پرداخت هزینه را انجام دهید و حق تقدم شما باطل می گردد.

شماره شناسایی شما:

9030147465807

برای تایید حساب کاربری از روش های زیر می توانید اقدام نمایید:

مرکز مالکیت معنوی

« کارتابل اظهارنامه و پرونده

« کارتابل درخواست

ثبت اظهارنامه جدید

« ثبت اظهارنامه علامت تجاری

« ثبت اظهارنامه طرح صنعتی

« ثبت اظهارنامه اختراع

« ثبت اظهارنامه نشان جغرافیایی

« ثبت اظهارنامه مادرید

تنظیمات حساب کاربری

« مشاهده اطلاعات حساب کاربری

« تغییر شماره همراه حساب کاربری

« تغییر ایمیل حساب کاربری

« تغییر تنظیمات پیامک

« تغییر گذرواژه

« فهرست رویدادهای اخیر

پشتیبانی و سوالات

تایید حساب کاربری

مراجعه حضوری به دفترخانه اسناد رسمی

۱. پرداخت هزینه

۲. نسخه چاپی اقرارنامه

۳. اصل مدارک بارگزاری شده

بعد از تأیید مدارک ماهوی در دفترخانه از طریق لینک "فعال سازی حساب

کاربری" با ثبت اطلاعات زیر، حساب کاربری خود را فعال کنید.

کد شناسایی سامانه مالکیت معنوی

شناسه یکتا سند گواهی امضا

تاریخ ثبت سند گواهی امضا

رمز تصدیق سند گواهی امضا

رویا ایلکا خروج



صفحه اصلی | مرکز مالکیت معنوی | جستجو | مراجع استعلام | آگهی الکترونیکی | پرسش های متداول

تایید حساب کاربری

کاربر گرامی
رویا ایلکا

ثبت نام شما با موفقیت به پایان رسیده است.

لطفا متن زیر با دقت بخوانید :

- ثبت اظهارنامه با حساب کاربری تأیید نشده فقط برای شما اولویت حق تقدم به وجود می آورد
- تا قبل از تأیید حساب کاربری به یکی از روش های زیر، پرونده شما جهت بررسی به کارشناس ارجاع نمی گردد
- بعد از گذشت مهلت قانونی یک ماهه برای فعال سازی حساب کاربری، تمام اظهارنامه‌هایی که با این حساب کاربری ایجاد شده "کان لم یکن" خواهد شد و مسئولیت این اتفاق با شماست
- پرونده هایی که "کان لم یکن" گردد غیرقابل بازگشت است و باید از ابتدا تمام فرآیندهای ثبت اظهارنامه و پرداخت هزینه را انجام دهید و حق تقدم شما باطل می گردد.

شماره شناسایی شما:

9030147465807

برای تایید حساب کاربری از روش های زیر می توانید اقدام نمایید:

مرکز مالکیت معنوی

« کارتابل اظهارنامه و پرونده
« کارتابل درخواست

ثبت اظهارنامه جدید

« ثبت اظهارنامه علامت تجاری
« ثبت اظهارنامه طرح صنعتی
« ثبت اظهارنامه اختراع
« ثبت اظهارنامه نشان جغرافیایی
« ثبت اظهارنامه مادربرد

تنظیمات حساب کاربری

« مشاهده اطلاعات حساب کاربری
« تغییر شماره همراه حساب کاربری
« تغییر ایمیل حساب کاربری
« تغییر تنظیمات پیامک
« تغییر گذرواژه
« فهرست رویدادهای اخیر

پشتیبانی و سوالات

« فعال سازی حساب کاربری

کد شناسایی سامانه مالکیت معنوی

شناسه یکتا سند گواهی امضا

تاریخ سند گواهی امضا

رمز تصدیق سند گواهی امضا

کد امنیتی:



ناخواناست؟! روی عکس کلیک کنید

راهنمای کوتاه

در صورتی که قبلا ثبت نام را انجام داده اید و حساب کاربریتان توسط سازمان تایید شده است می توانید با وارد کردن نام کاربری و رمز عبورتان در صفحه "ورود اعضا" وارد سامانه شوید.

لینک های مفید

« ثبت نام

« ورود اعضا

« فراموشی رمز عبور

تایید حساب کاربری

پیامک جهت دریافت نام کاربری و رمز عبور را اعلام میکند.



ثبت نام متقاضی / ورود اعضا

تماس با ما

سازمان های همکار

آموزش های عمومی

تجاری سازی

پروژه های بین المللی

میز خدمات الکترونیک

صفحه آغازین

خدمات اطلاع رسانی	طرح صنعتی	نشانی جغرافیایی	علامت تجاری (برند)	سیستم مادرید	اختراع	سیستم PCT
تاریخچه	راهنمای ثبت اظهارنامه	راهنمای ثبت اظهارنامه	راهنمای ثبت اظهارنامه	راهنمای ثبت اظهارنامه	راهنمای ثبت اظهارنامه	راهنمای ثبت اظهارنامه
قوانین و مقررات	هزینه ها	هزینه ها	هزینه ها	هزینه ها	هزینه ها	هزینه ها
راهنمای خدمات	طبقه بندی کالا	طبقه بندی کالا و خدمات	طبقه بندی کالا و خدمات	طبقه بندی کالا و خدمات	طبقه بندی موضوعات اختراع	طبقه بندی موضوعات اختراع
فرآیندها	جستجو در بانک اطلاعاتی	جستجو در بانک اطلاعاتی	جستجو در بانک اطلاعاتی	جستجو در بانک اطلاعاتی	جستجو در بانک اطلاعاتی	جستجو در بانک اطلاعاتی
مجله الکترونیک	ثبت اظهارنامه و انواع درخواست	ثبت اظهارنامه و انواع درخواست	ثبت اظهارنامه و انواع درخواست	ثبت اظهارنامه و انواع درخواست	ثبت اظهارنامه و انواع درخواست	ثبت اظهارنامه و انواع درخواست
	گزارش عملکرد	گزارش عملکرد	گزارش عملکرد	گزارش عملکرد	گزارش عملکرد	گزارش عملکرد
				آگهی های مادرید	لیست مراجع استعلام	

متقاضی محترم ثبت اختراع،

توجه داشته باشید کلیه درخواست های ثبت اختراع تنها از طریق ثبت اظهارنامه الکترونیکی و از طریق این سایت قابل بررسی می باشند.

قبل از ثبت اظهارنامه اختراع بایستی تصویر مدارک هویتی (شناسنامه و کارت ملی برای اشخاص حقیقی) و تصویر مدارک لازم برای اشخاص حقوقی (مثل وکالتنامه، آگهی روزنامه رسمی ...) و ضمائم اظهارنامه را تهیه نمایید.

ضمائم اظهارنامه اختراع شامل توصیف اختراع و خلاصه توصیف اختراع، ادعانه و نقشه های فنی اختراع می باشند که باید به صورت فایل های مجزا تهیه شده و ضمیمه اظهارنامه گردند.

برای دریافت قالب فایل های توصیف اختراع و ادعانه اظهارنامه بر روی پیوندهای زیر کلیک نمایید و حتما از قالب های زیر برای تهیه ضمائم اظهارنامه استفاده نمایید.



برای ورود به صفحه ثبت اظهارنامه (پس از تهیه مدارک و ضمائم) بر روی گزینه زیر کلیک نمایید.



پس از ثبت اظهارنامه در سایت

۱- منتظر دریافت پیام کوتاه پس از ثبت اظهارنامه باشید .

۲- بررسی مقدماتی

الف) عدم تکمیل بودن مدارک و ضمائ اظهارنامه و ضرورت اصلاح و تکمیل
ب) تکمیل بودن

-بررسی ابتدایی اظهارنامه و ضمائ آن از نظر شکلی و ماهوی اظهارنامه و ضمائ آن
اعم از توصیف و ادعا و خلاصه و نقشه
-صدور اخطار رفع نقص (موعد ۳۰ روزه ، درخواست یکبار تمدید مهلت)

مقصد پرونده : اداره اختراع

شماره اظهارنامه: ۱۴۰۰۵۰۱۴۰۰۳۰۰۶۵۱۶

اعتبار پرونده تا تاریخ: ۱۴۲۱/۰۲/۲۴



حقوق دسترسی وکلا

با استفاده از این بخش می توانید حقوق دسترسی وکلا را برای انجام امور خاص محدود نمایید



نسخه چاپی اظهارنامه

مشاهده اطلاعات ریز اظهارنامه



گردش کار پرونده

مشاهده اطلاعات ریز پرونده



مشاهده ضمایم

با استفاده از این بخش می توانید ضمایم اجباری و اختیاری پرونده را مشاهده کنید.



رسید پرداخت وجه

رسید پرداخت وجه مرتبط با این اظهارنامه



لیست ابلاغیه ها

لیست ابلاغیه ها



نامه درخواست

با استفاده از این بخش می توانید درخواست های مرتبط با این پرونده را مشاهده کنید.



ثبت اظهارنامه تکمیلی

ثبت اظهارنامه تکمیلی



ثبت اظهارنامه تقسیمی

مرکز مالکیت معنوی

« کارتابل اظهارنامه و پرونده

« کارتابل درخواست

ثبت اظهارنامه جدید

« ثبت اظهارنامه علامت تجاری

« ثبت اظهارنامه طرح صنعتی

« ثبت اظهارنامه اختراع

« ثبت اظهارنامه نشانه جغرافیایی

« ثبت اظهارنامه مادرید

تجاری سازی

« اعلام تمایل به سرمایه گذاری

« کارتابل تجاری سازی

« گفتگوهای جدید خوانده نشده

امکانات ویژه

« اعلام وکالت اظهارنامه بین المللی

« ثبت اظهارنامه نشانه جغرافیایی

« ثبت اظهارنامه مادرید

تجاری سازی

« اعلام تمایل به سرمایه گذاری

« کارتابل تجاری سازی

« گفتگوهای جدید خوانده نشده

امکانات ویژه

« اعلام وکالت اظهارنامه بین المللی

« اعلام وکالت اظهارنامه با مالک خارجی

« اعلام انتقال قراردادی مالکیت

« اعلام انتقال قهری مالکیت

« اعلام درخواست ادغام

فلوچارت داوری اختراعات



نمونه گواهی نامه ثبت اختراع

 قوه قضائیه
 سازمان ثبت اسناد و املاک کشور
 گواهی نامه ثبت اختراع

شماره ثبت اختراع: ۰۳۰۵۵۷ الف/۸۹

مشخصات مالک: غلامرضا محمودی کندری
 آدرس: تهران / بلوار استاد معین / پ ۲۵ / واحد ۲

عنوان اختراع: مدیای معلق رشته ای (آکنه های رشد بیولوژیک با شکل رشته ای و حالت معلق در آب و فاضلاب) .

مبتکر/مبتکرین اصلی:
 حق تقدم:

شماره و تاریخ اظهارنامه ملی: کل ثبت:
 ۱۳۸۹/۱۱/۱۹-۳۸۹۱۱-۷۳۱ ۱۳۹۰-۰۷-۲۳

مدت حمایت: ۲۰ سال از تاریخ ۱۴۰۹/۱۱/۱۹ تا ۱۳۸۹/۱۱/۱۹	شماره و تاریخ ثبت اظهارنامه: ۱۳۸۹/۱۱/۱۹-۳۸۹۱۱-۷۳۱	شماره و تاریخ ثبت اختراع: ۱۳۹۰-۰۷-۲۳-۰۵۳۵-۷۱۱۱۵
اداره کل مالکیت معنوی رئیس اداره ثبت اختراعات	مهرداد الیاسی تاریخ:	امضاء:

* نام گواهی به روشنفردان، طایفه ثبت و ثبت
 * صورت تدوین و ثبت، امکن یا تغییرات ارائه شده در فرم گواهی ملی باشد

تاریخ: ۱۳۹۰/۰۷/۲۳

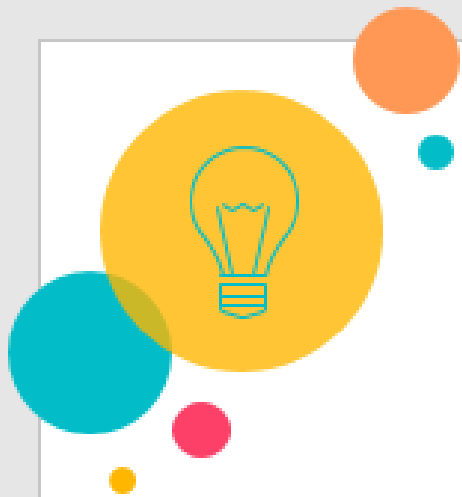

همراهتان هستیم

دفتر توسعه، نوآوری و مالکیت فکری دانشگاه علوم پزشکی کرمانشاه

۰۸۳-۳۸۲۱۴۳۹۸

<https://htc.kums.ac.ir/fa/patents/contac>